

Atlas Controle
Chaussée De La Hulpe 181 box 1
1170 Brussels
Belgium

VERSLAG VAN ONDERZOEK: HUISHOUDELIJKE ELEKTRISCHE INSTALLATIE

Verslag Nr:
17.938

Datum van bezoek:
10-12-2022

Plaats van het onderzoek:
Antwerpsestraat 243 - Boom 2850

Inspecteur:
Ertugrul Sener
Aard onderzoek:
Controlebezoek (Livre 1 6.5)

De datum van opstelling:
V1 10-12-2022 10:32:59
Volgend controlebezoek:
10-12-2047

Algemene gegevens

Adres van de installatie	Antwerpsestraat 243 - Boom 2850
Appartement aanduiding	Bus 4
Gebouw	Appartement
Eigenaar	Marc De Vos
Adres van de eigenaar	Antwerpsestraat 243 - Boom 2850
Installateur	

Gegevens verdeler

DNB	Fluvius
Nummer teller	1SAG1100643668
EAN code	541448820054372984
Meter/bord verbinding	XVB 2X16
Net spanning	2 x 230 V
Maximum beveiliging	40 A 2P

Onderzoek

Schémas/plans	Equipotentiale verbindingen	Fudamenten	Elektrische installatie
OK	OK	vanaf 81	vanaf 81
Beschrijving van de installatie	Zie schema's 12 kringen		
Aantal verdeelborden	1		
Hoofd differentieelschakelaar	300mA - 40A - type A		
DK Test van DSR	OK		
ΔI_n	OK		
Controle van de staat	OK		
Opgesteld materieel	OK		
beschermingsinrichtingen tegen directe aanraking	OK		
beschermingsinrichtingen tegen indirecte aanraking	OK		
beschermingsinrichtingen tegen overstroom	OK		
Type aardelektrode	Aardingslus		
Weerstand aardelektrode (Ω)	3		
Isolement ($M\Omega$)	3		

Besluit

BESLUIT : CONFORM

+32 2 726 64 04 info@atlascontrole.be http://www.atlascontrole.be TVA: BE0732536476

Atlas Controle

Chaussée De La Hulpe 181 box 1

1170 Brussels

Belgium

De elektrische installatie voldoet aan de eisen van Boek 1 van de AREI (Koninklijk Besluit van 8/09/2019: C-2020/30795 + C-2020/30794) betreffende elektrische installaties met lage en zeer lage spanning. De volgende inspectie moet uiterlijk op datum van controle + 25 jaar worden uitgevoerd. Indien van toepassing, zijn door Atlas Contrôle afdoende maatregelen getroffen om te waarborgen dat de ingangsklemmen van het differentiële stroombeveiligingsapparaat aan het begin van de elektrische installatie door verzegeling ontoegankelijk zijn gemaakt en dat het (de) éénregelige schema('s) en de positietekening(en) door Atlas Contrôle opnieuw zijn gecontroleerd.

Handtekening van de inspecteur



Atlas Controle
02/726 64 04
office@atlascontrole.be
www.atlascontrole.be

Semer

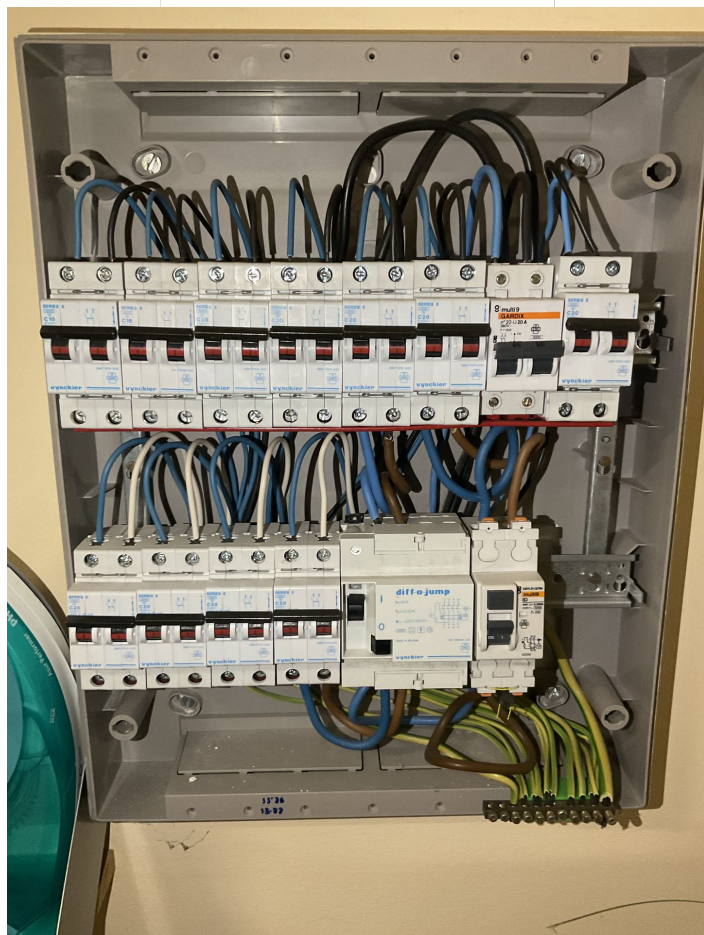

Verdeelborden 1

Opmerkingen lijst

Bewoordingen

Referentie

Atlas Contrôle
Chaussée De La Hulpe 181 box 1
1170 Brussels
Belgium

Bewoordingen	Referentie
De schema's van de elektrische installatie moeten in het elektrische installatiedossier bewaard worden. Het wordt ook ten zeerste aanbevolen een kopie van de schema's in de buurt van het hoofdverdeelbord te bewaren.	RDE2
De schema's van de elektrische installatie zijn op het tijdstip van de inspectie aanwezig en werden ter plaatse gecontroleerd. Deze moeten opnieuw worden getoond bij de volgende (her)inspectie.	RDE3
Deze controle is beperkt tot de zichtbare en normaal toegankelijke delen van de installatie. Tenzij anders vermeld, maken de toestellen en apparaten aangesloten op de vaste installatie geen deel uit van de controle.	RDE4
Deze inspectie is enkel beperkt tot de delen van de elektrische installatie die op de overeenkomstige (en ondertekende) delen van de schema's aangegeven zijn.	RDE5
De uitgevoerde controle is een onmiddellijke controle op basis van het tijdstip van doorgang. Dit rapport is slechts een weergave van de elektrische installatie op het moment van de controle.	RDE6